



**AA Arquitetura Projetos e Serviços Ltda**

Av. República do Líbano, 251 - Pina, Centro Empresarial Riomar Trade Center  
Torre 1 - Sala 2911 - Recife - PE / CEP. 51.011-160  
Fone: (81) 3039.7444 / 99927.2006  
Email: aaarquitectura.pe@gmail.com

**PROJETO ARQUITETÔNICO PARA PRAÇA  
INTERNA TIPO PARKLET  
SEBRAE - RECIFE / SEDE.**

CNPJ. 09.829.524/0001-64

ENDEREÇO: Rua Tabaiáres, 360 - Ilha do Retiro - Recife - PE. CEP: 50.750-230

PRANCHA:

**PONTOS HIDROSSANITÁRIOS**

QUADRO DE ÁREAS

ÁREA TOTAL: 283,53m<sup>2</sup>

ÁREA DE SOLO NATURAL: 175,21m<sup>2</sup>

ÁREA PAVIMENTADA: 108,32m<sup>2</sup>

SEQUÊNCIA:

**06/06**

DESENHO

Andréa Alves  
Sandra Leão

DATA

SETEMBRO / 2018

ESCALAS

INDICADAS

**Revisão 1**

PROJETO :

PROPRIETÁRIO/ REPRESENTANTE LEGAL:

ANDRÉA ALVES - CAU Nº A 39.231-6

CONSTRUÇÃO:

SEBRAE - PE  
CNPJ. 09.829.524/0001-64

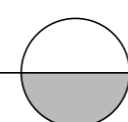
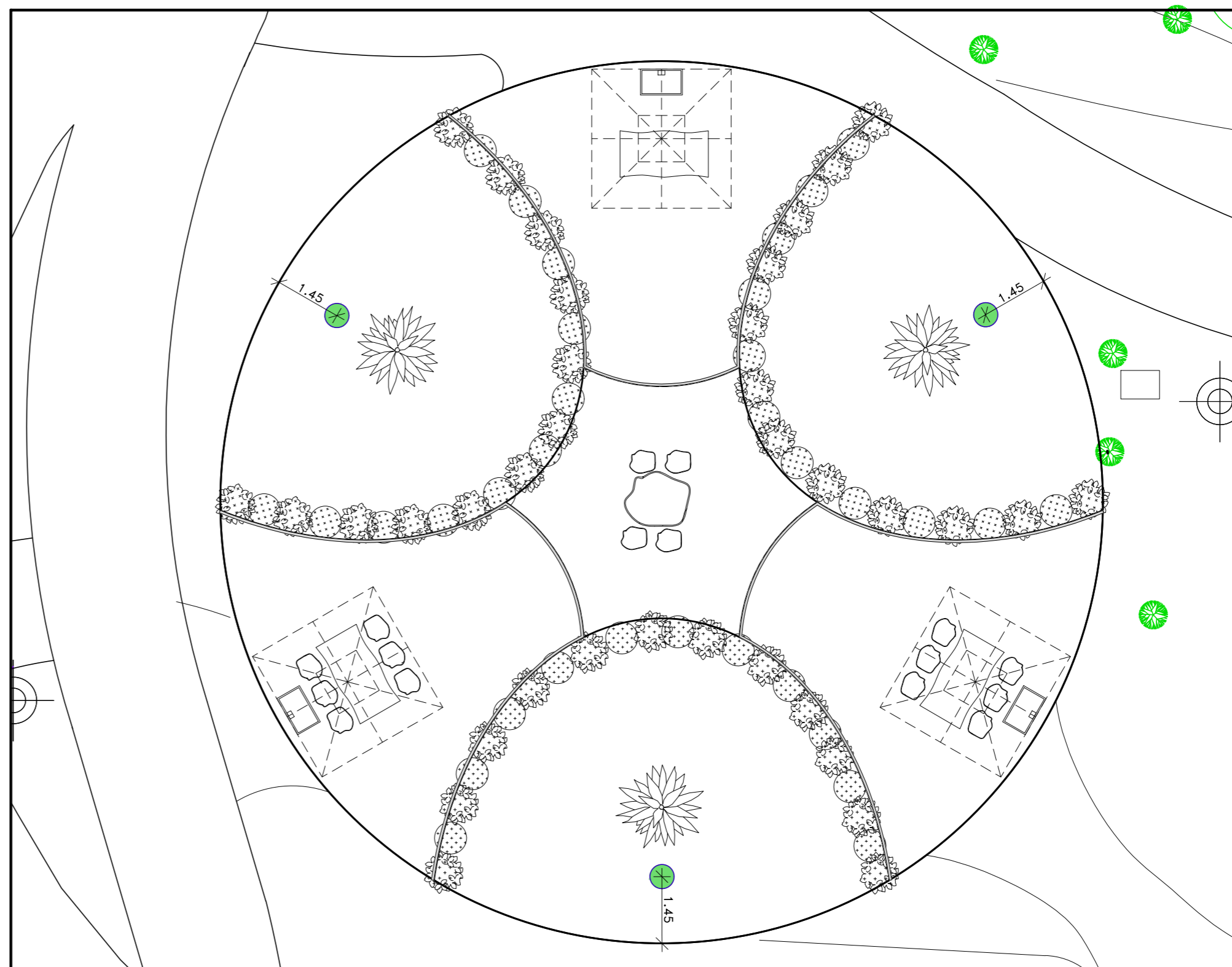

**PLANTA DE PONTOS HIDROSSANITÁRIOS**

Escala 1 / 100

LEGENDA - PONTOS HIDROSSANITÁRIOS

- PONTO DE ÁGUA FRIA;
- RALO SANFONADO COM GREIHA EM AÇO INOXIDÁVEL ESCAMOTEÁVEL.